

PATROCÍNIO
 **Porto**

**PROJETO DE BRAÇOS
ABERTOS**  **10** **anos**
POR UM RIO SEM BARREIRAS

MINISTÉRIO DA
CIDADANIA



Maças
TURMA DA
Mônica

 **CENTAURO**

 **Rio**
PREFEITURA

INSTITUTO **ESADON**



**O MAIOR
PROJETO DE
INTEGRAÇÃO
SOCIAL NAS
COMUNIDADES
PACIFICADAS
DO RIO.**

SÃO 10 ANOS

SEMEANDO UMA CULTURA DE CIDADANIA

PARA COLHERMOS UMA SOCIEDADE MAIS
UNIDA





AS CORRIDAS DO PROJETO

QUEBRAM BARREIRAS E UNEM A SOCIEDADE

POSSIBILITANDO PESSOAS DE LOCAIS DISTINTOS
CONHECEREM DE FORMA SEGURA E SAUDÁVEL
AS COMUNIDADES PACIFICADAS.

PROMOVEMOS IMPACTO SOCIAL

ATRAVÉS DA CAPACITAÇÃO E CONTRATAÇÃO
DE MÃO DE OBRA DA PRÓPRIA COMUNIDADE

VIDIGAL DE BRAÇOS ABERTOS

POR UM RIO SEM BARREIRAS



25/09/2022



MORRO DO VIDIGAL
– RIO DE JANEIRO

2.106 ATLETAS
ADULTOS

342 ATLETAS
INFANTIS



PERCURSO DE PROVA



CAPACITAÇÃO DE STAFFS

52

Profissionais
Treinados

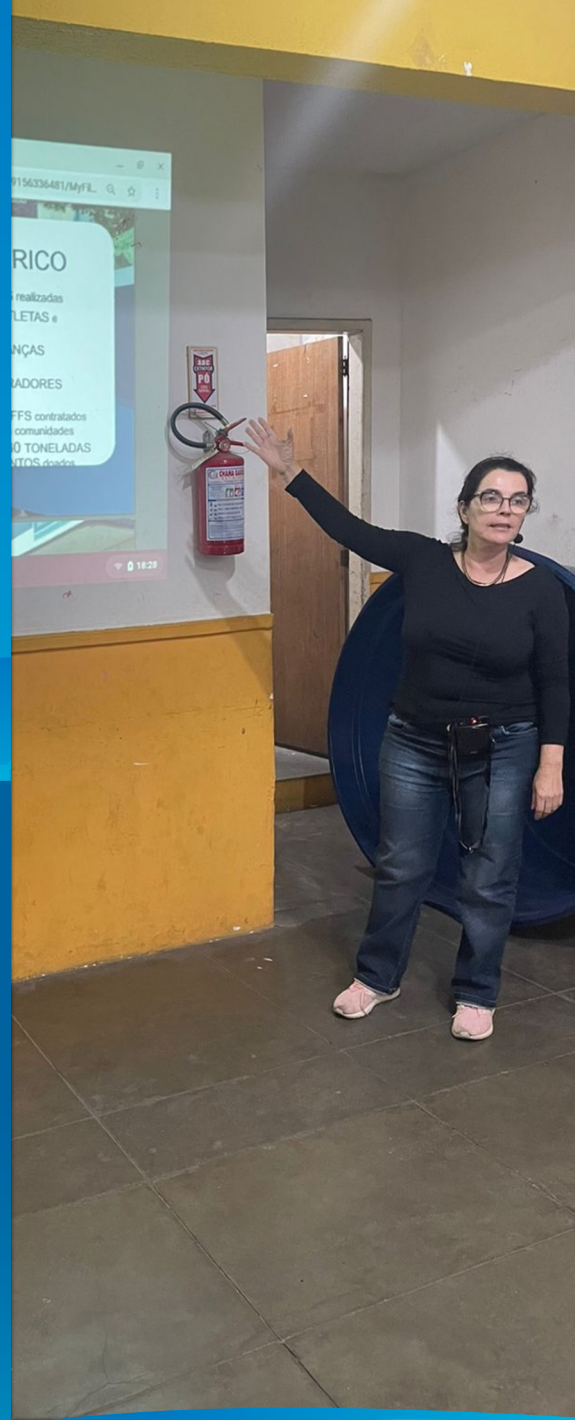

DOAÇÃO DE ALIMENTOS

3 toneladas
ALIMENTOS NÃO PERECÍVEIS
ARRECADADOS



CONCURSO



O **Fotografe esta Ideia** é uma ação que tem como objetivo divulgar os espaços locais através do olhar dos participantes, expondo diferentes ângulos da comunidade, e estimular a cultura e abrir portas a jovens talentos. A ação busca impulsionar a criatividade dos participantes e ainda concorreram ao prêmio em dinheiro para foto mais votada.

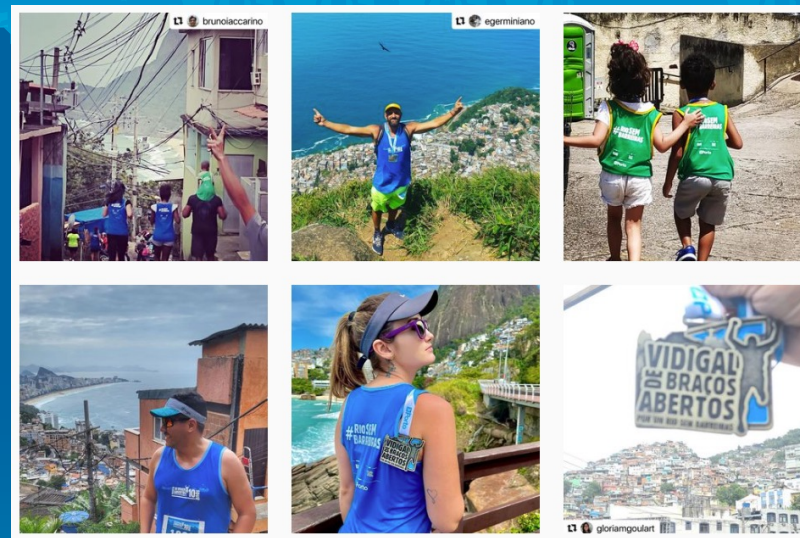

OFICINA COM O ARTISTA

MANO BENKE



ATRAÇÕES

PALESTRA COM
FERNANDA NUNES

ALONGAMENTO E AQUECIMENTO COM
FLY VAGNER

ENCERRAMENTO COM
BATERIA VIDIGA NO SOCIAL





 **CENTAURO**

A **CENTAURO** entrou com apoio, doando vale-compras de R\$1.000, R\$600 e R\$400, exclusivo para moradores do Vidigal, na categoria masculino e feminino. Estimulando o atletas da comunidade com utensílios para permeneecer a pratica da corrida



EXPOSIÇÃO DE MARCA & CENOGRAFIA

KIT ADULTO



KIT KIDS



PÓRTICO



SINALIZAÇÃO



MEDALHA



PALCO



LONAS DE GRADE



NÚMEROS DE PEITO



DIVULGAÇÃO NA COMUNIDADE

4 FAIXAS



16 CARTAZES

Em torno de 120 mil visualizações
pelo período dentro da comunidade.



DIVULGAÇÃO DIGITAL

20 Feeds
30 Stories
+ 1.000 Interações e engajamento

Em torno de 70 mil impactados com na rede social.



RELATÓRIO DE IMPRENSA

IMPACTO NA IMPRENSA

No total matérias jornalísticas, foram publicadas **21 matérias**,
com isso atingimos **1,2 milhões** de pessoas potencialmente impactadas.

Um retorno média de **R\$ 380 mil** conquistados com essas matérias



OBRIGADO

Nº SLIE: 2102104
MINISTÉRIO DA CIDADANIA
SECRETARIA ESPECIAL DO ESPORTE
LEI 11.438/2006



NOVOPHILL 22 MARATHON

RELATÓRIO FOTOGRÁFICO ETAPA SERRA DO RIO DO RASTRO

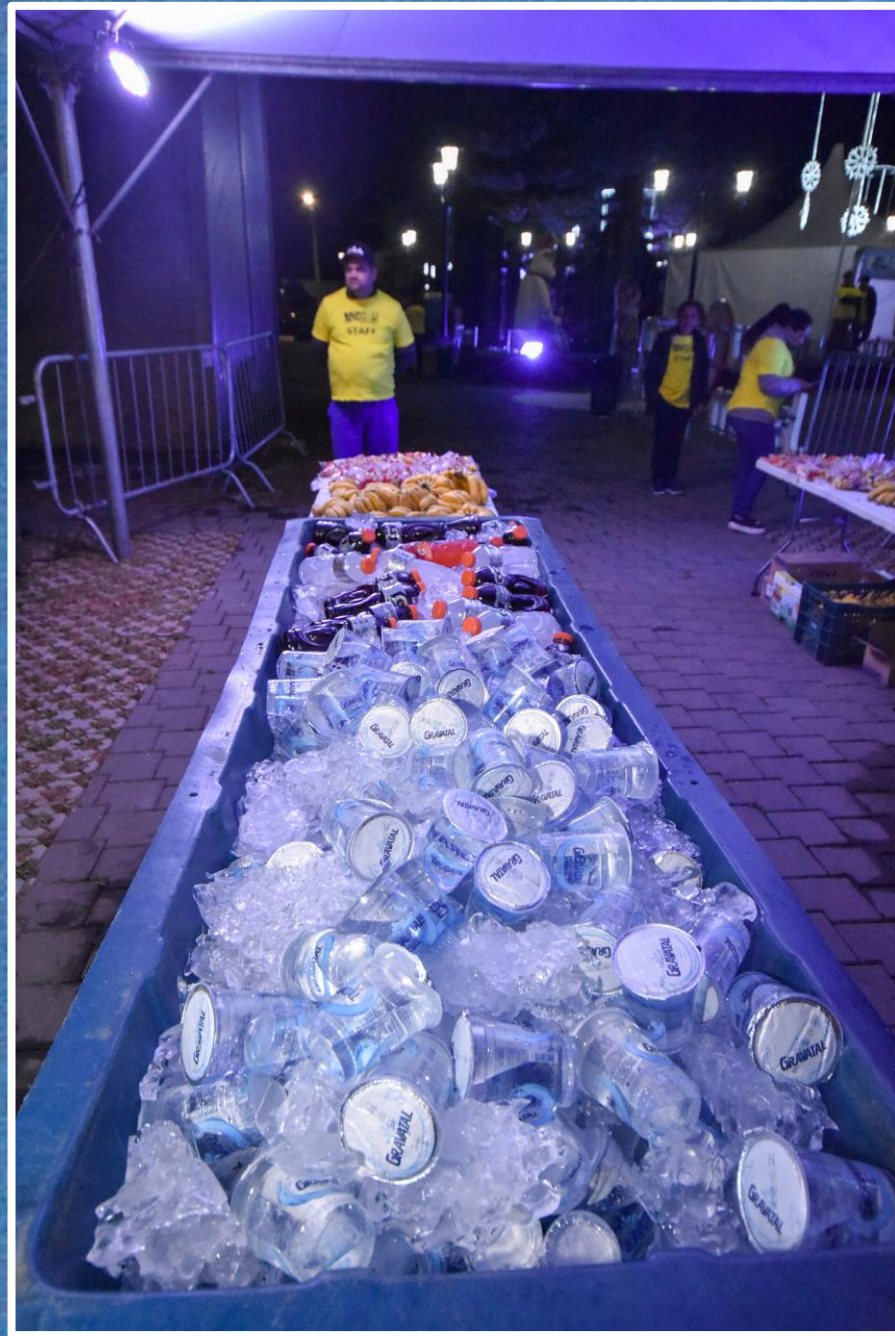

ÁGUA



ISOTÔNICO



MEDALHA



CARREGADORES



COCHO

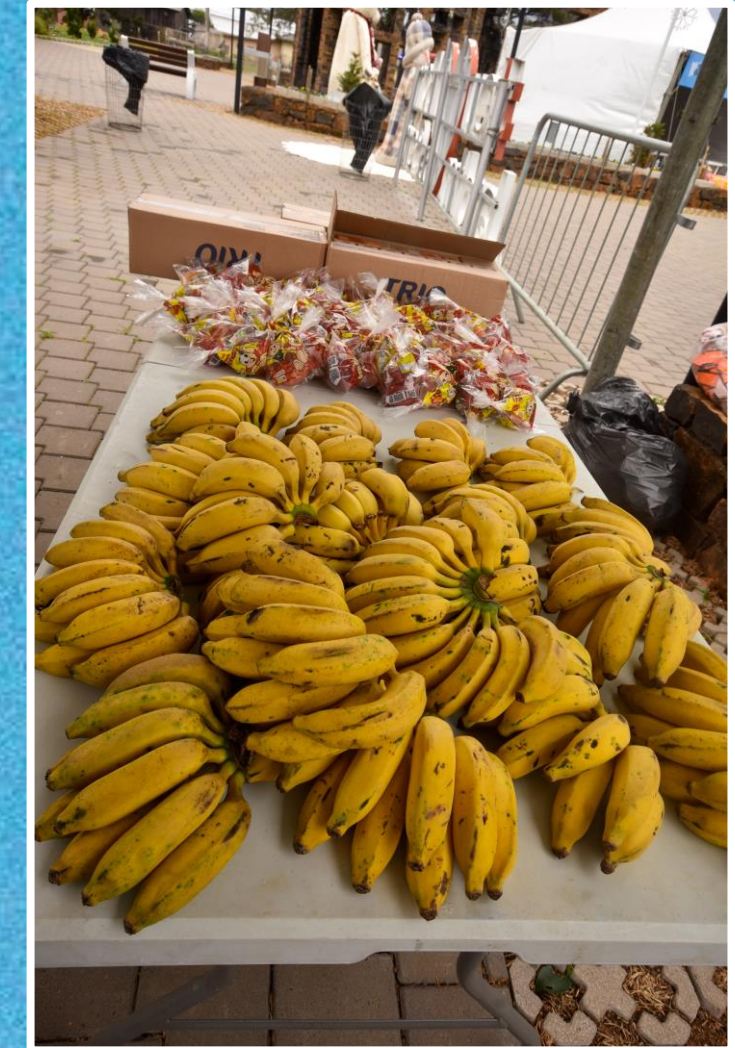

PRANCHÃO

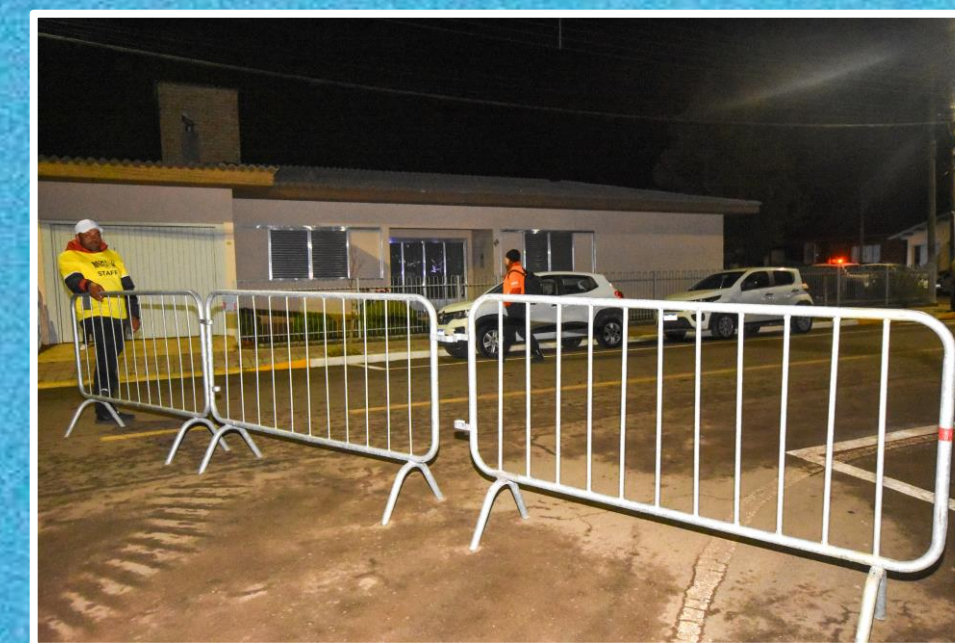

**PLACA
DE HIDRATAÇÃO**

CONES

**OCTANORM
ENTREGA DE KITS**

GRADES



PLACA KM

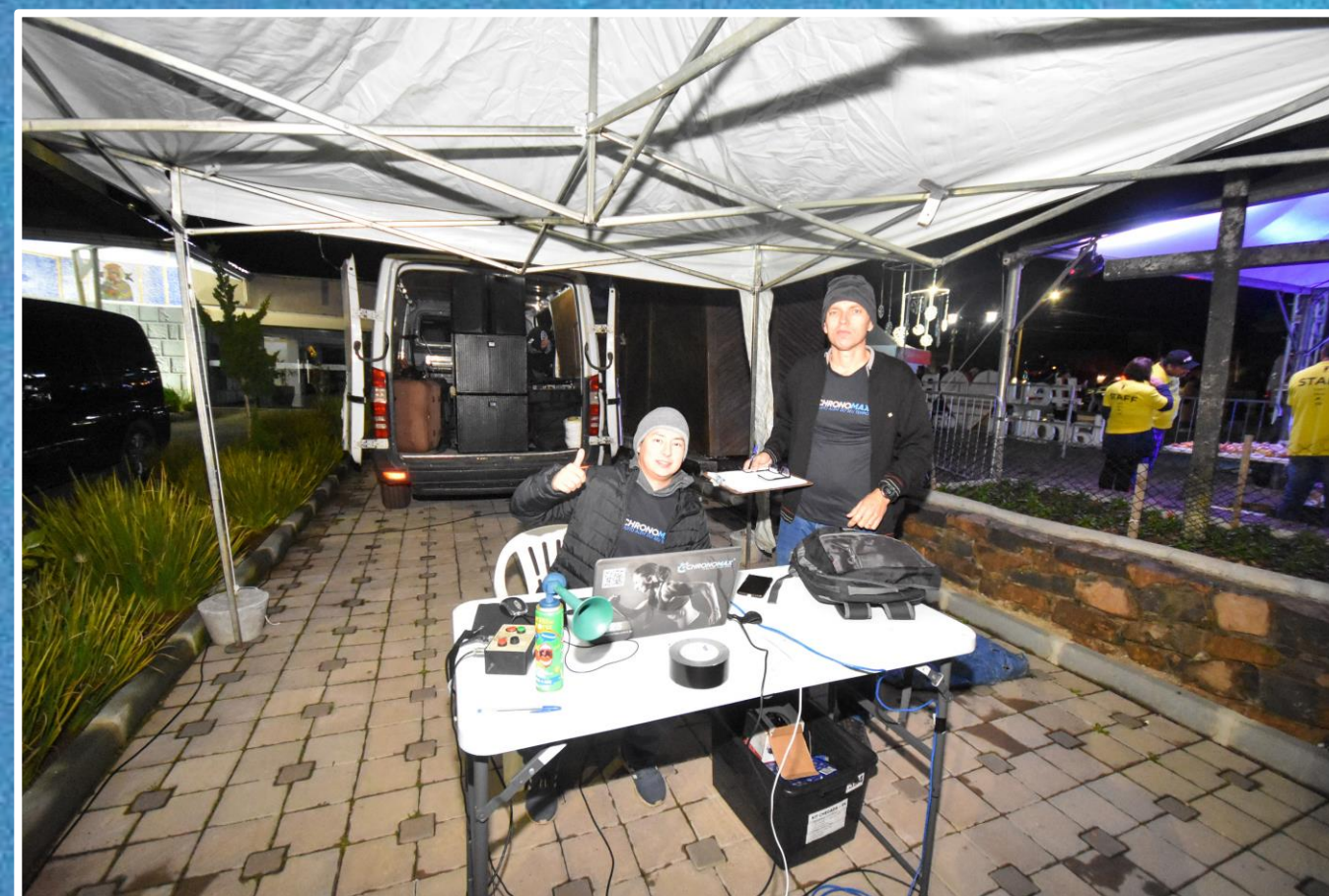

**TENDA 3X3
CRONOMETRAGEM**



TENDA 5X5 DEPÓSITO



TRELIÇA 4X3
BACK DROP



TRELIÇA 3X2
CUBO



GERADOR 100 KVA



**AUXILIAR
DE LIMPEZA**



TRELIÇA PÓRTICO





LOCUTOR



SEGURANÇA



SERVIÇOS MÉDICOS



SONORIZAÇÃO



STAFF



**CAMISETA
ATLETA**



CAMISETA STAFF



GYMBAG



NÚMERO DE PEITO



FOTÓGRAFO



LONA BACKDROP



LONA CUBO



LONAS GRADES



**LONAS PLACA
QUILOMETRAGEM**



**LONAS PONTO
DE HIDRATAÇÃO**





LONAS PÓRTICO



LONAS TESTEIRA



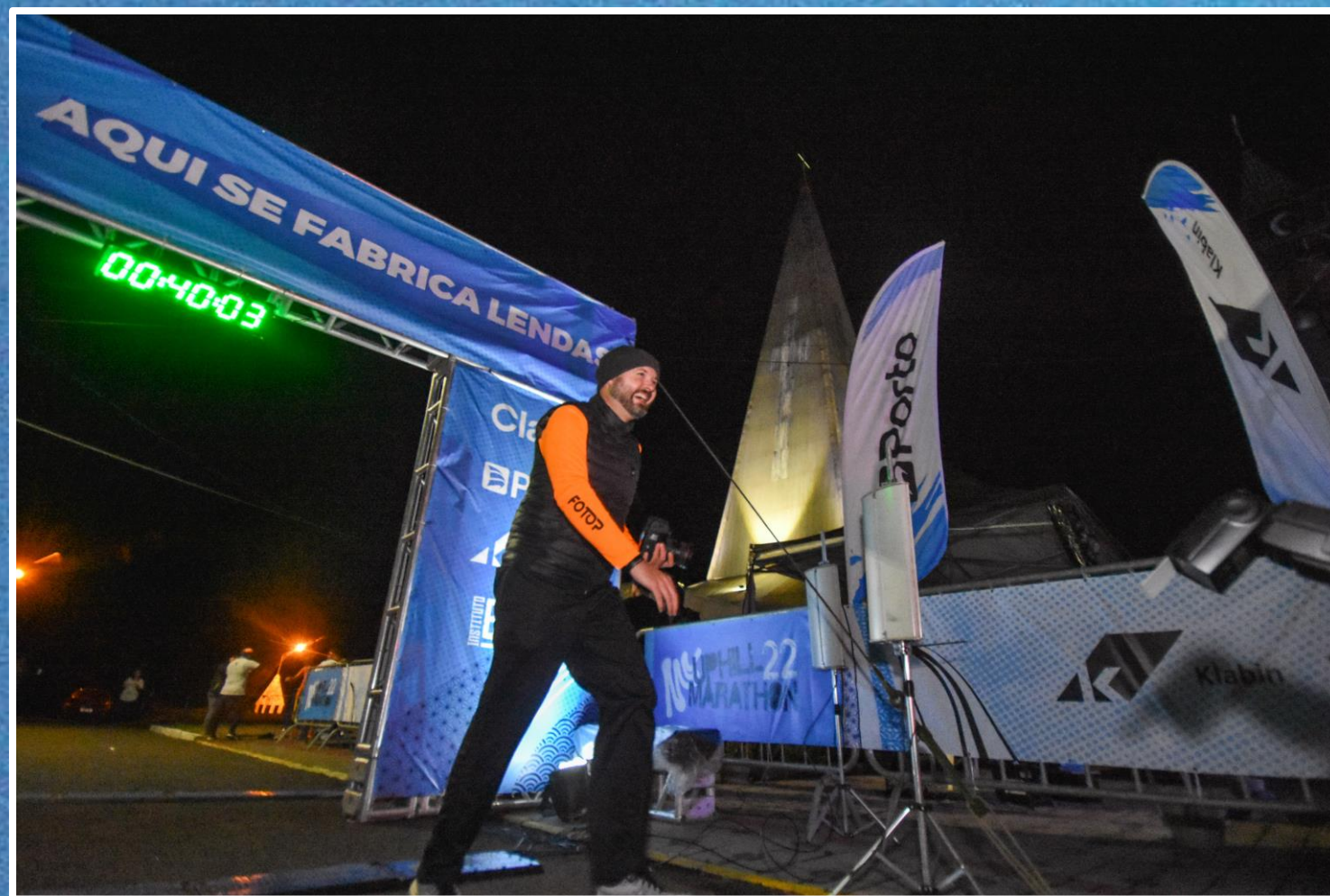

WIND BANNERS

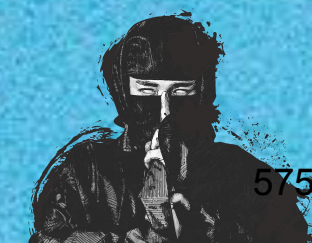

Nº SLIE: 2102104
MINISTÉRIO DA CIDADANIA
SECRETARIA ESPECIAL DO ESPORTE
LEI 11.438/2006

OBIGADO!



MUPHILL 22 MARATHON

SERRA DOS ÓRGÃOS · RJ

RELATORIO FOTOGRAFICO ETAPA SERRA DOS ÓRGÃOS

Copo de água de 200ml

Isotônico garrafa 500 ml



Nº SLIE: 2102104
MINISTÉRIO DA CIDADANIA
SECRETARIA ESPECIAL DO ESPORTE
LEI 11.438/2006

Banheiro Químico Arena - Cabines de banheiros químicos modelos STD e PCD/PNE

Nº SLIE: 2102104
MINISTÉRIO DA CIDADANIA
SECRETARIA ESPECIAL DO ESPORTE
LEI 11.438/2006



Equipe de brigada de incêndio

Nº SLIE: 2102104
MINISTÉRIO DA CIDADANIA
SECRETARIA ESPECIAL DO ESPORTE
LEI 11.438/2006



Carregadores

Nº SLIE: 2102104
MINISTÉRIO DA CIDADANIA
SECRETARIA ESPECIAL DO ESPORTE
LEI 11.438/2006

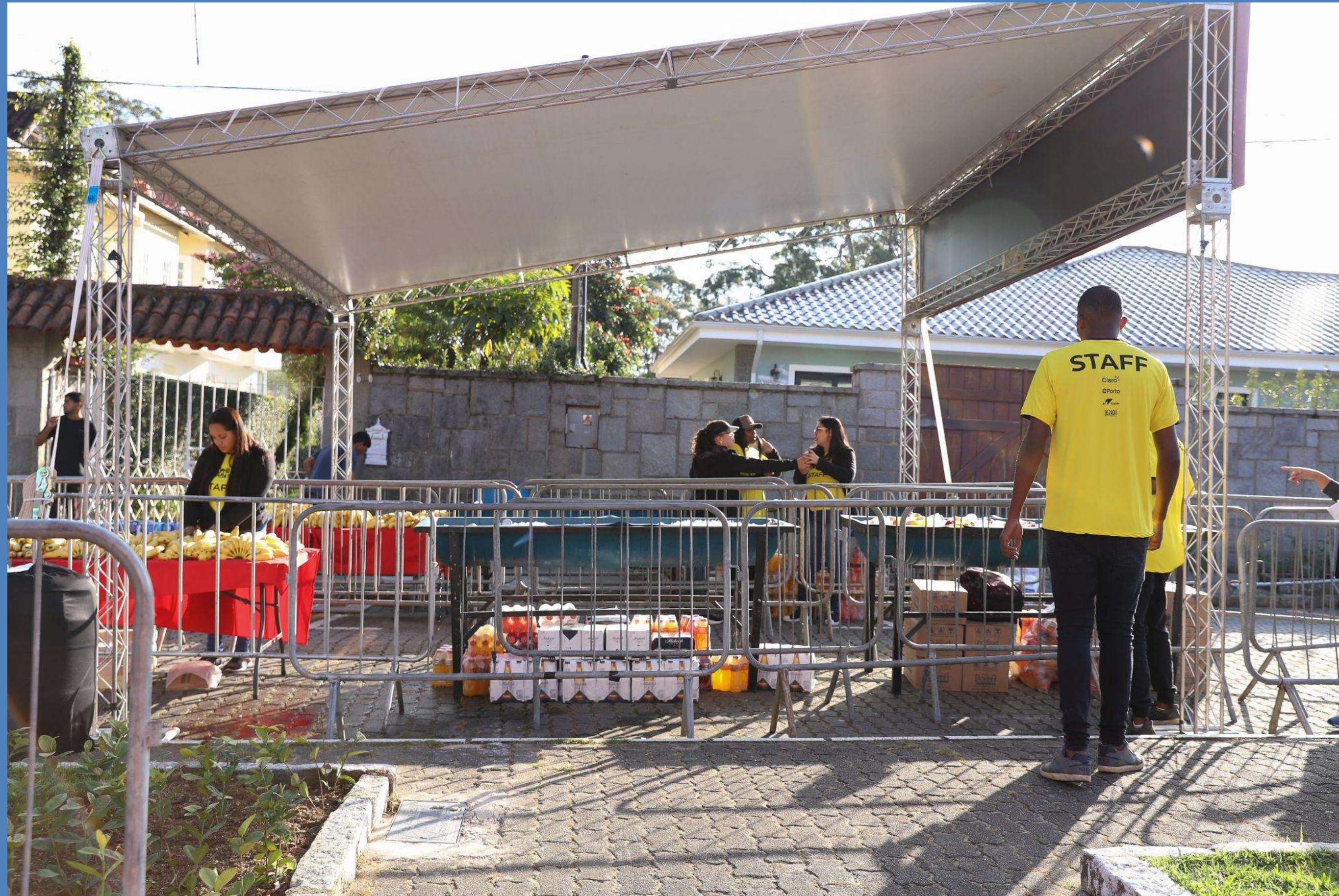

Cocho e Pranchão para postos de hidratação e pós Prova

Nº SLIE: 2102104
MINISTÉRIO DA CIDADANIA
SECRETARIA ESPECIAL DO ESPORTE
LEI 11.438/2006



Cones para sinalização em todo percurso (um cone a cada 25m)

Nº SLIE: 2102104
MINISTÉRIO DA CIDADANIA
SECRETARIA ESPECIAL DO ESPORTE
LEI 11.438/2006

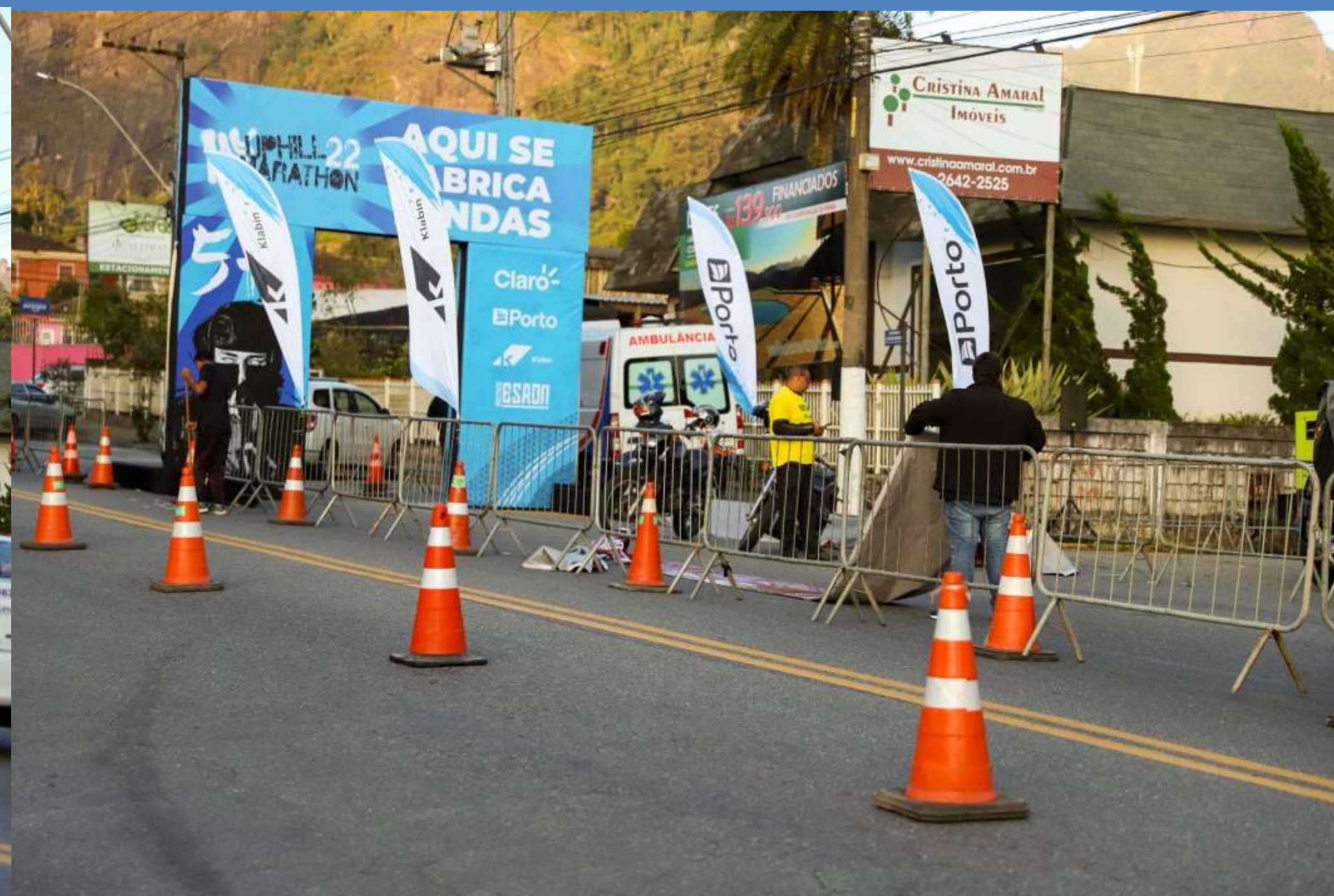
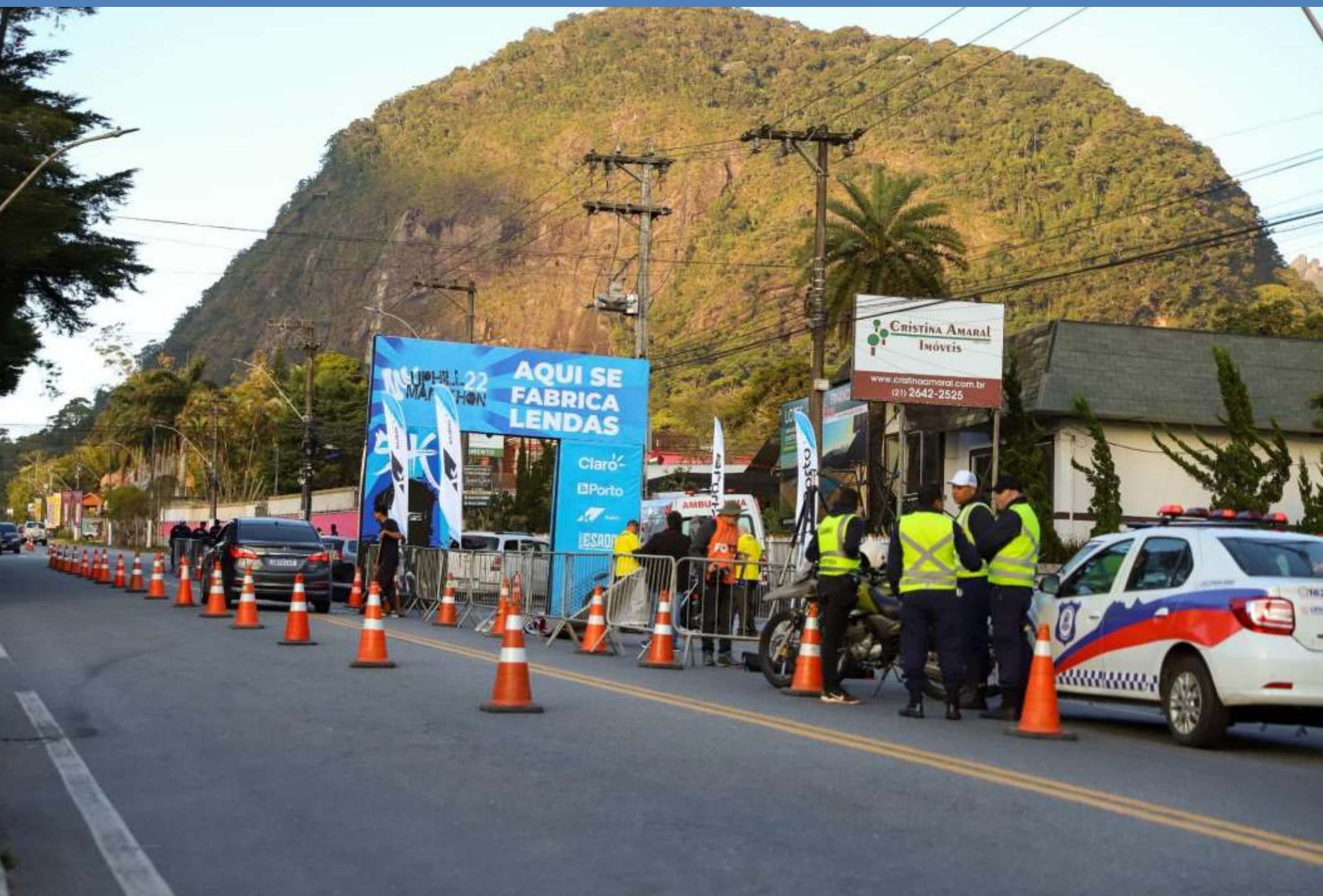

Grades para cercamento - Largada e Chegada



Nº SLIE: 2102104
MINISTÉRIO DA CIDADANIA
SECRETARIA ESPECIAL DO ESPORTE
LEI 11.438/2006

Octanorm Entrega de Kit

Nº SLIE: 2102104
MINISTÉRIO DA CIDADANIA
SECRETARIA ESPECIAL DO ESPORTE
LEI 11.438/2006



Tenda 3 x 3m - Cronometragem / DJ

Nº SLIE: 2102104
MINISTÉRIO DA CIDADANIA
SECRETARIA ESPECIAL DO ESPORTE
LEI 11.438/2006



Tenda 5 x 5m - Depósito



Posto Médico

Nº SLIE: 2102104
MINISTÉRIO DA CIDADANIA
SECRETARIA ESPECIAL DO ESPORTE
LEI 11.438/2006



Estante guarda- volumes



Backdrop 4 x 3m e lona

Nº SLIE: 2102104
MINISTÉRIO DA CIDADANIA
SECRETARIA ESPECIAL DO ESPORTE
LEI 11.438/2006



Nº SLIE: 2102104
MINISTÉRIO DA CIDADANIA
SECRETARIA ESPECIAL DO ESPORTE
LEI 11.438/2006

Cubo 3 x 2m Estrutura e Lona



Estrutura e Lona - Treliça de Alumínio - Pórtico Largada e Chegada

Nº SLIE: 2102104
MINISTÉRIO DA CIDADANIA
SECRETARIA ESPECIAL DO ESPORTE
LEI 11.438/2006



Gerador 100KV_a - Largada e chegada

Nº SLIE: 2102104
MINISTÉRIO DA CIDADANIA
SECRETARIA ESPECIAL DO ESPORTE
LEI 11.438/2006



Auxiliar de Limpeza

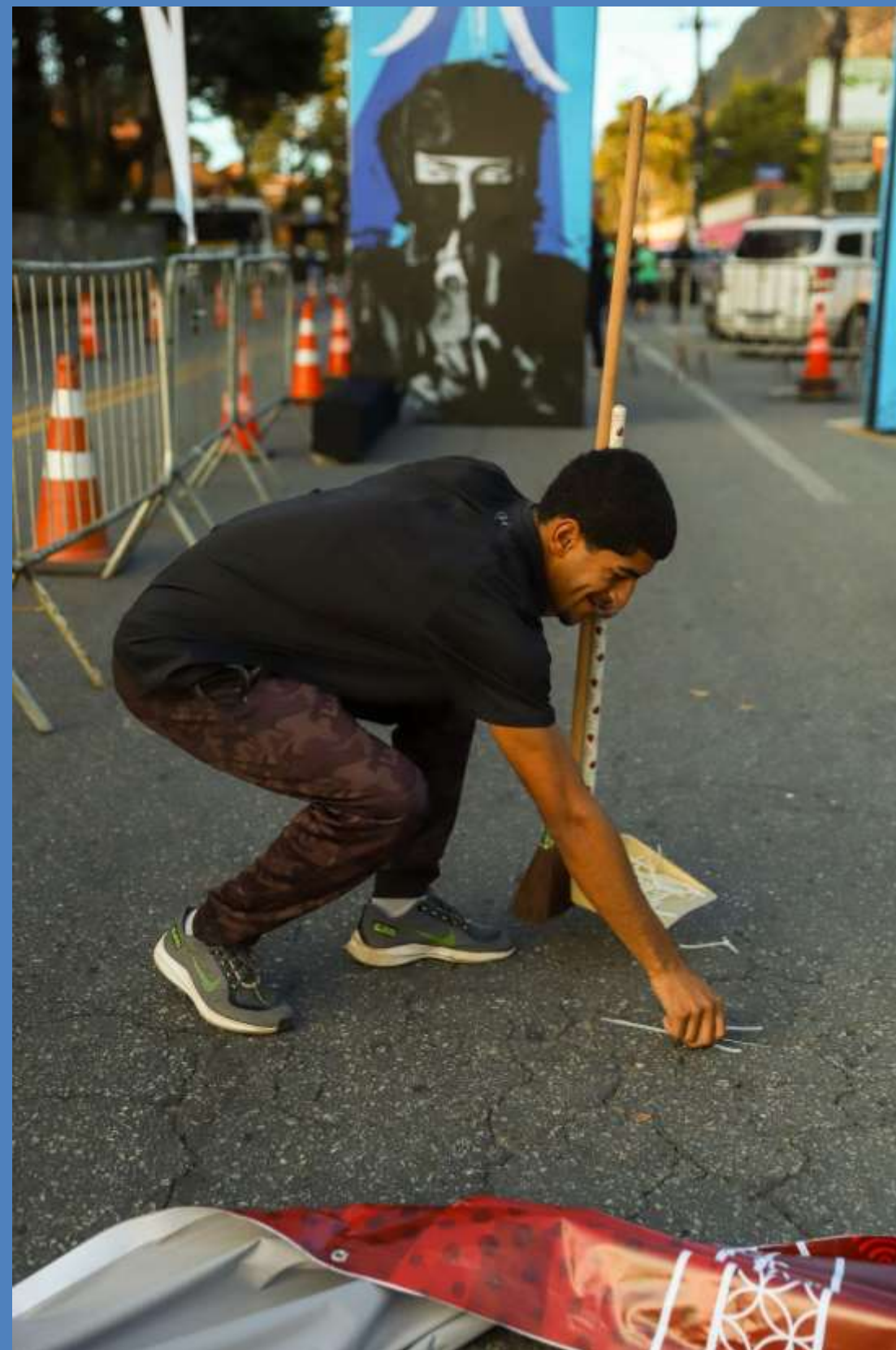

Nº SLIE: 2102104
MINISTÉRIO DA CIDADANIA
SECRETARIA ESPECIAL DO ESPORTE
LEI 11.438/2006

Nº SLIE: 2102104
MINISTÉRIO DA CIDADANIA
SECRETARIA ESPECIAL DO ESPORTE
LEI 11.438/2006

Locutor



Segurança



Nº SLIE: 2102104
MINISTÉRIO DA CIDADANIA
SECRETARIA ESPECIAL DO ESPORTE
LEI 11.438/2006

Serviços Médicos

Nº SLIE: 2102104
MINISTÉRIO DA CIDADANIA
SECRETARIA ESPECIAL DO ESPORTE
LEI 11.438/2006



Sonorização

Nº SLIE: 2102104
MINISTÉRIO DA CIDADANIA
SECRETARIA ESPECIAL DO ESPORTE
LEI 11.438/2006



Nº SLIE: 2102104
MINISTÉRIO DA CIDADANIA
SECRETARIA ESPECIAL DO ESPORTE
LEI 11.438/2006

**KIT -
Camiseta
Atletas
Gymbag
Número de
peito**



Fotógrafo

Nº SLIE: 2102104
MINISTÉRIO DA CIDADANIA
SECRETARIA ESPECIAL DO ESPORTE
LEI 11.438/2006



Lonas para Grades - Largada e Chegada

Nº SLIE: 2102104
MINISTÉRIO DA CIDADANIA
SECRETARIA ESPECIAL DO ESPORTE
LEI 11.438/2006



Lonas para Placas e estrutura - Quilometragem

Nº SLIE: 2102104
MINISTÉRIO DA CIDADANIA
SECRETARIA ESPECIAL DO ESPORTE
LEI 11.438/2006



Lonas para Placas e Estrutura - Posto de hidratação

Nº SLIE: 2102104
MINISTÉRIO DA CIDADANIA
SECRETARIA ESPECIAL DO ESPORTE
LEI 11.438/2006



Wind banners

Nº SLIE: 2102104
MINISTÉRIO DA CIDADANIA
SECRETARIA ESPECIAL DO ESPORTE
LEI 11.438/2006



OBRIGADO
